

PLANIMETRIA GENERALE E RILIEVO
STATO ATTUALE
Scala 1:100

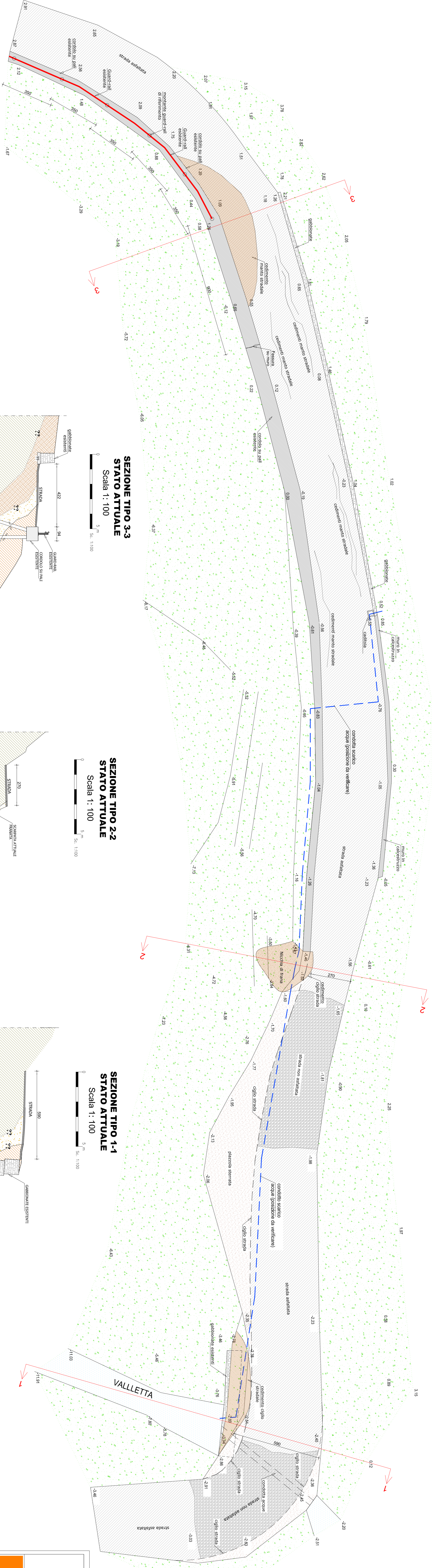

SEZIONE TIPO 3-3
STATO ATTUALE
Scala 1:100



SEZIONE TIPO 2-2
STATO ATTUALE
Scala 1:100

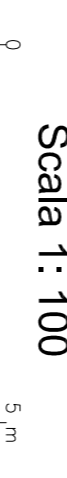

SEZIONE TIPO 1-1
STATO ATTUALE
Scala 1:100

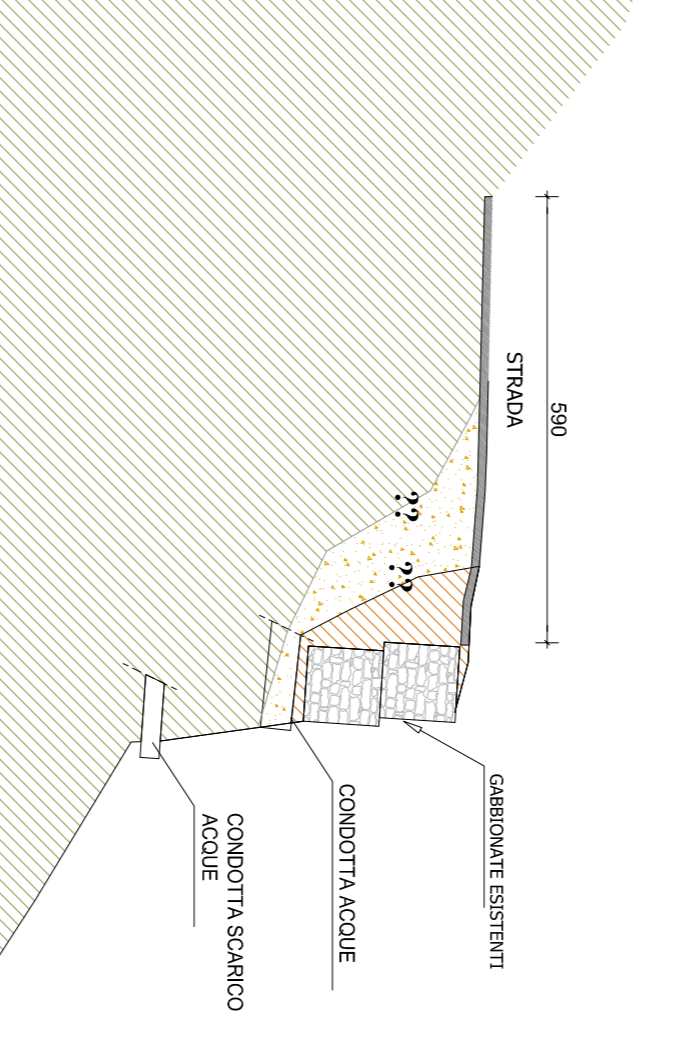
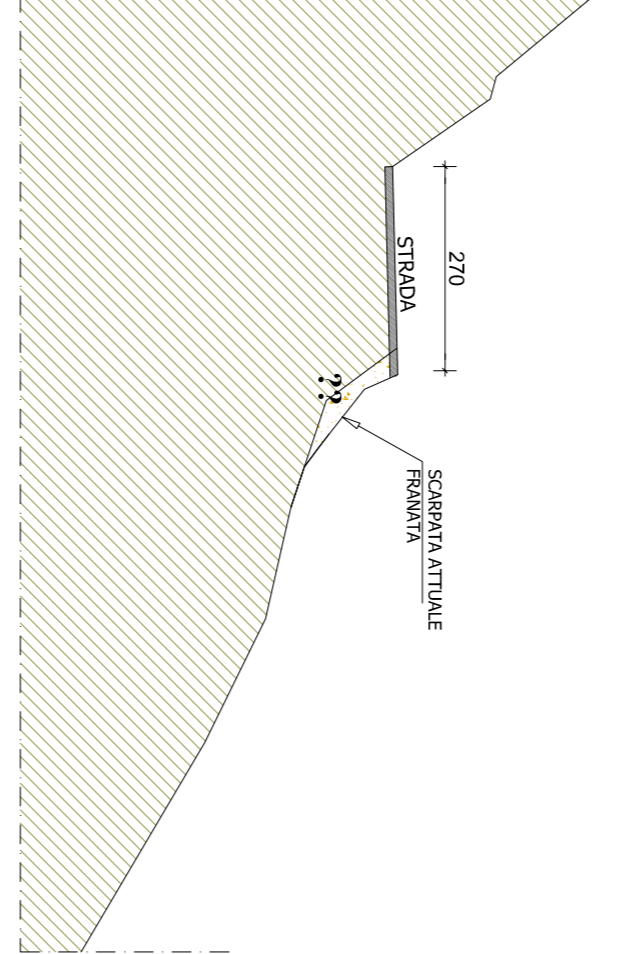
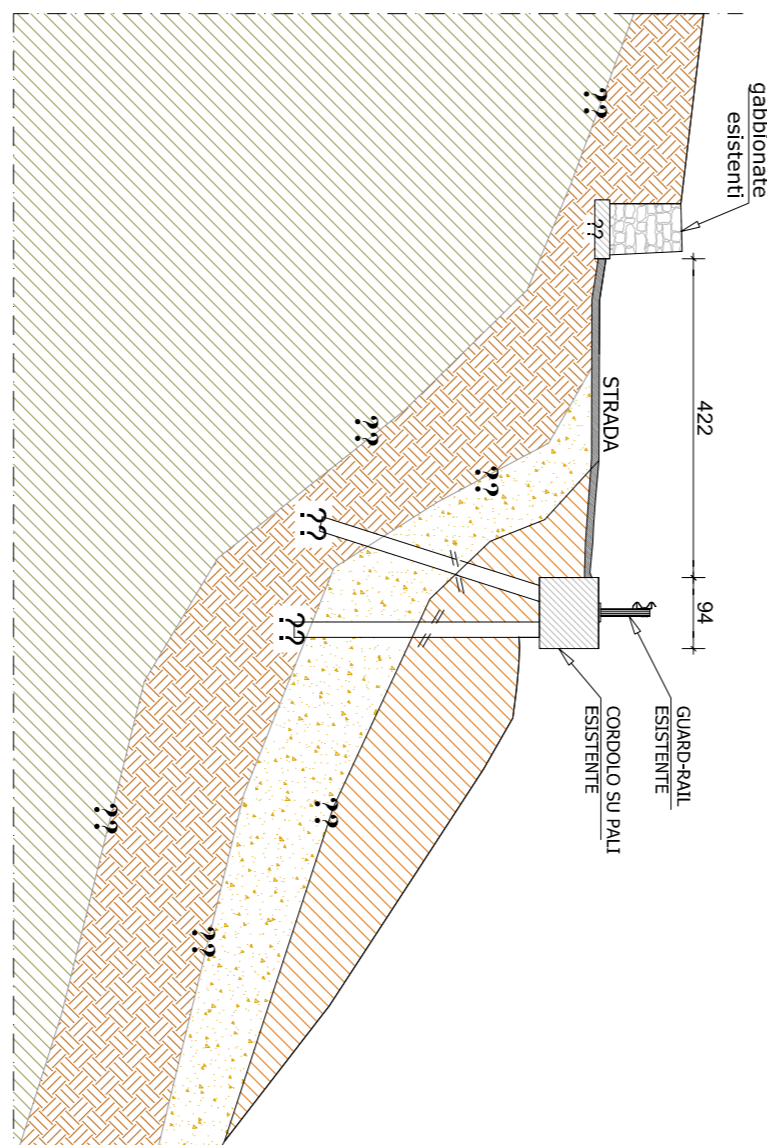
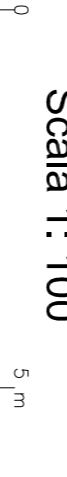

ESTRATTO DI MAPPA

COMUNE DI VALLI DEL PASUBIO P.O.C. 29 MIN.M. 59.951-496-327-1444-1445-496-344-496

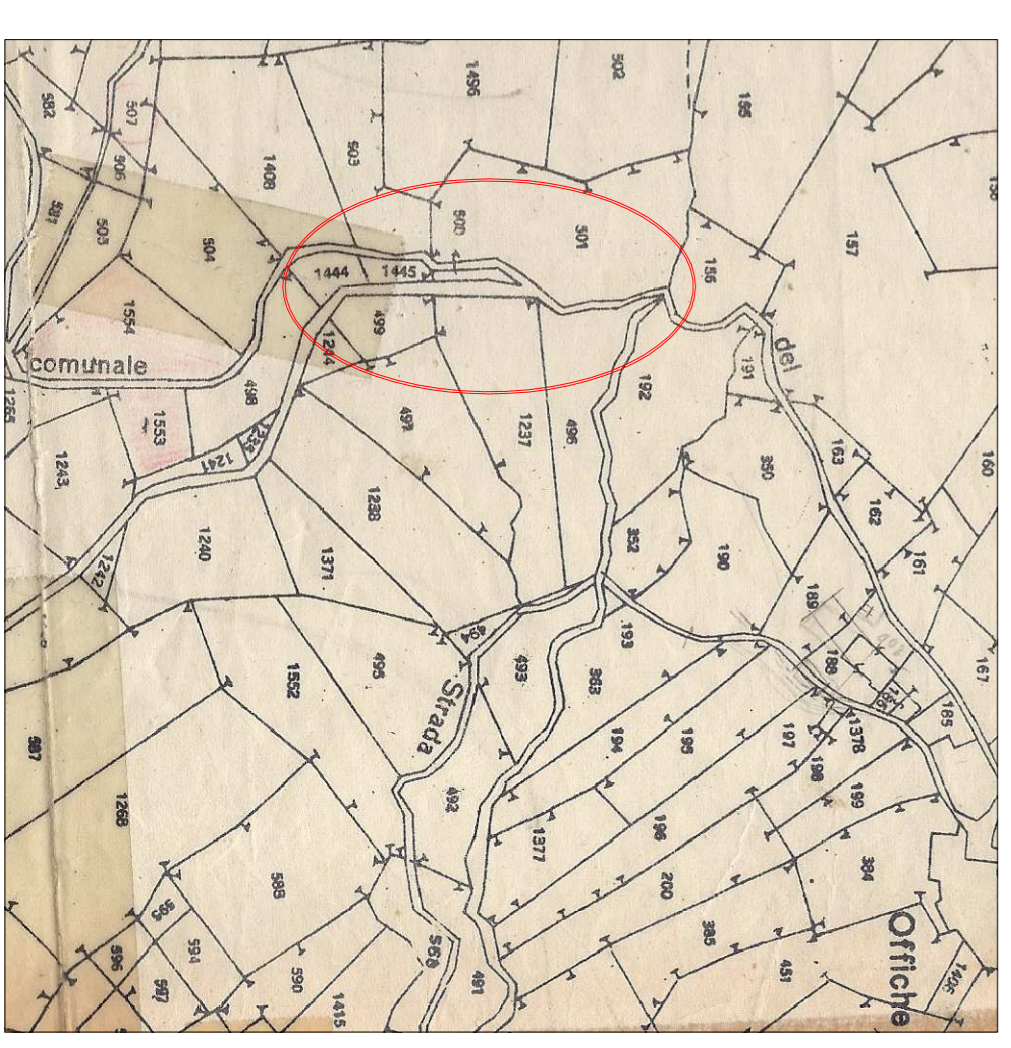

ESTRATTO DEL P.I.

ZONA AGRICOLA

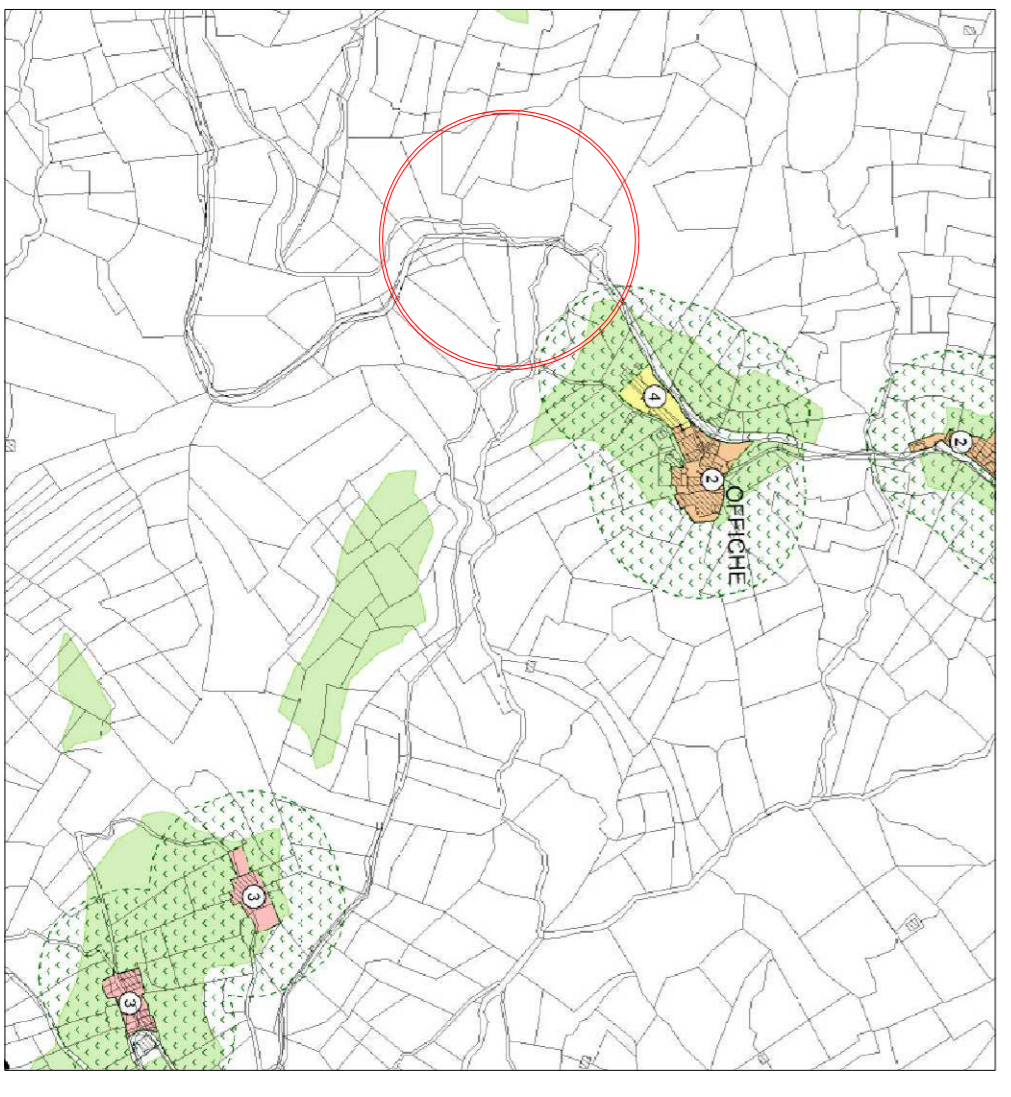

ESTRATTO COROGRAFIA

SCALA 1:25000

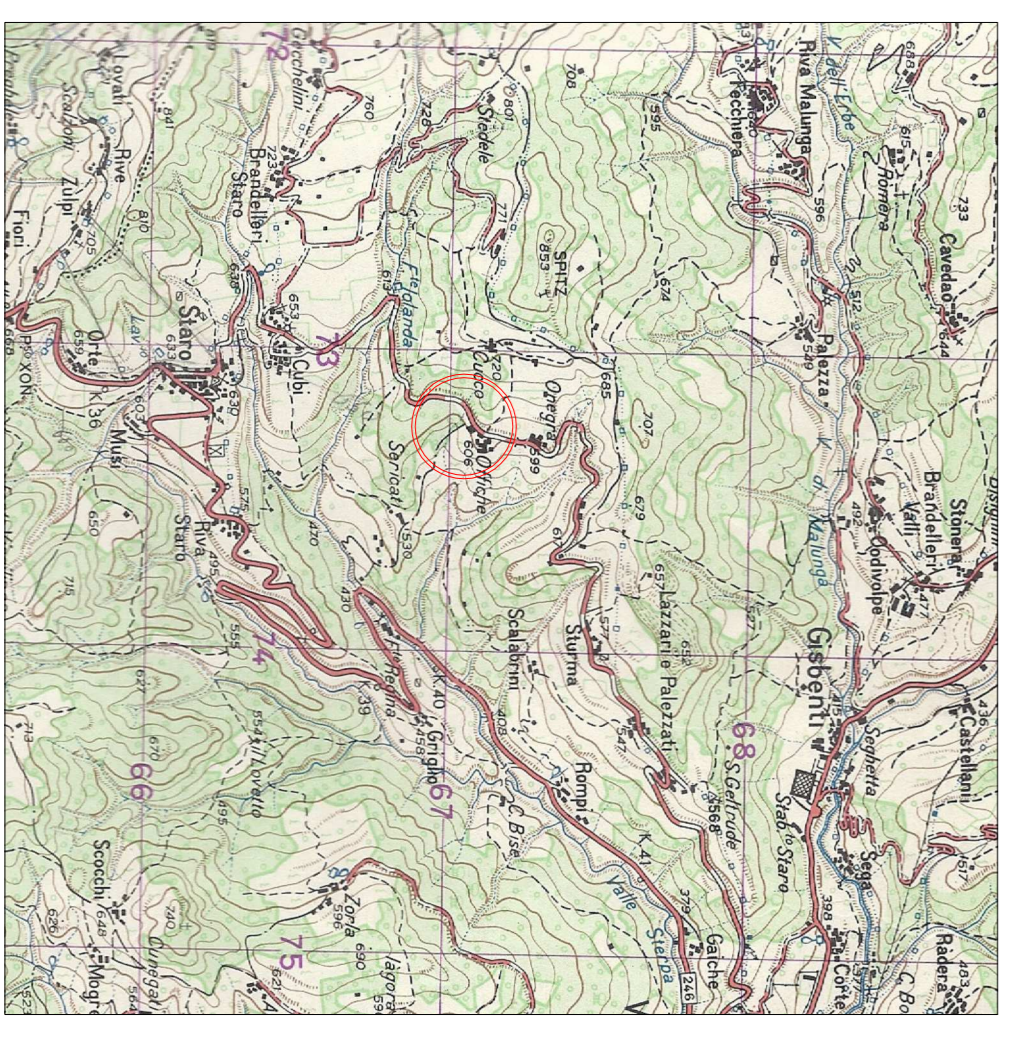

ESTRATTO C.T.R.

SCALA 1:5000

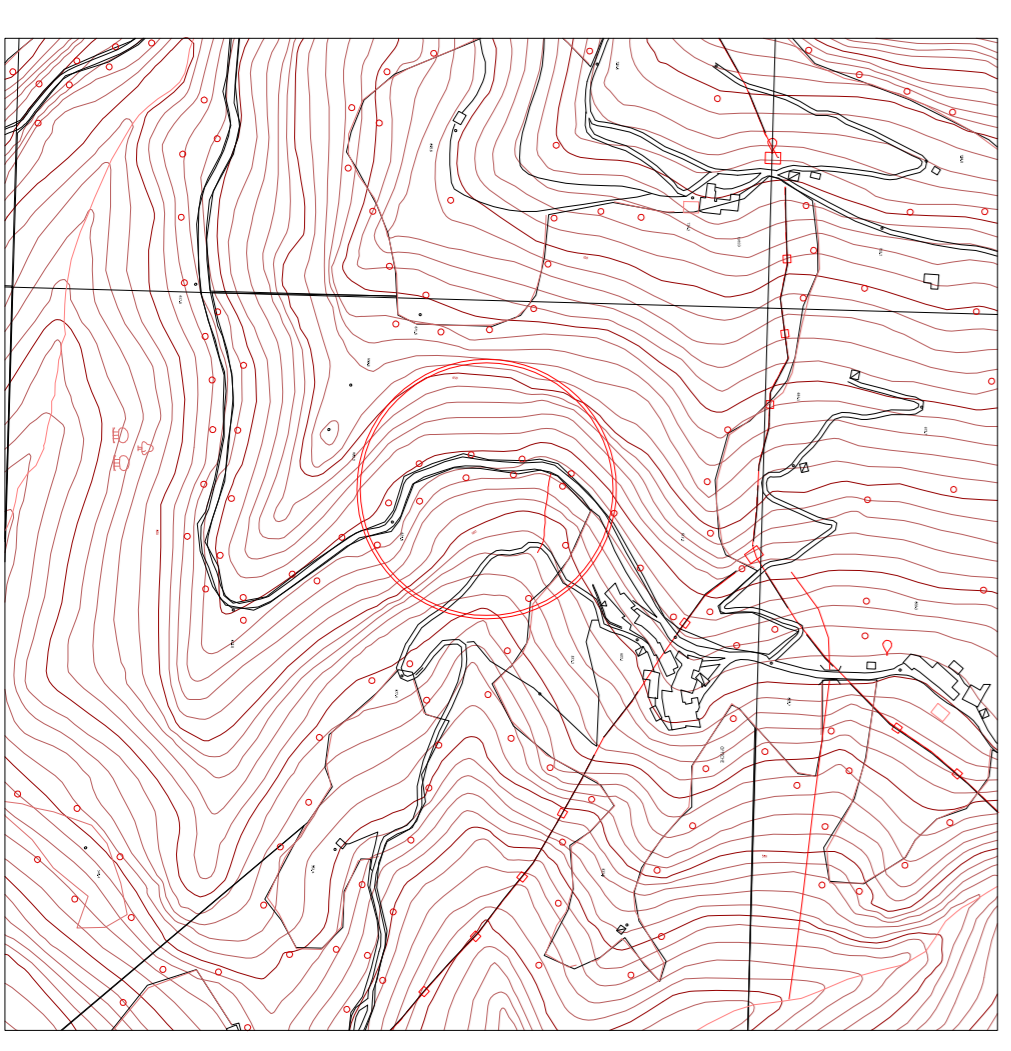

COMUNE DI VALLI DEL PASUBIO
PROVINCIA DI VICENZA
Via Bruno Brindolini n. 48 - 36030 Valli del Pasubio
Aree Lottate Pubbliche

INTERVENTI DI RIPRISTINO E SALVAGUARDIA DI INFRASTRUTTURE PER LA MOBILITA' CITTADINA A SEGUITO DEGLI EVENTI ALLUVIONALI DELL'ANNO 2013
INTERVENTO DI CONSOLIDAMENTO DI UN TRATTO DELLA STRADA COMUNALE DI COLLEGAMENTO IN LOCALITA' OFFICHE
09 - CODICE 09 TRPOV

- ELENCO ELABORATI**
- 01 Relazione tecnico-illustrativa
 - 02 Relazione geologica e geotecnica
 - 03 Relazione idrologica semplificata
 - 04 Relazione di fattibilità ambientale
 - 05 Relazione di non recata V.A.R.C.A.
 - 06 Relazione di calcolo elementi strutturali
 - 07 Entro Prezzi Unitari
 - 08 Computo metrico estimativo
 - 09 Quadro economico di spesa
 - 10 Modello offerto prezzi
 - 11 Capitolato speciale d'appalto - Parte tecnica
 - 12 Capitolato speciale d'appalto - Parte amministrativa
 - 13 Schema di contratto
 - 14 **Relazione con rilievo e sezioni stato di fatto con Impedimento**
 - 15 Relatività e sezioni stato di progetto
 - 16 Particolari costruttivi
 - 17 Piano di sicurezza e coordinamento
 - 18 Fascicolo dell'opera

PROGETTO ESISTENTE

09 - CODICE 09 TRPOV
Data Aggiornamento: Maggio 2016
Lavoro di Progetto: Esecutivo
Rilavante

SCALA ELABORATO

0/100
1/200
1/500
1/1000
1/2000
1/5000

14
Planimetria con rilievo e sezioni stato di fatto con impedimento

IL RESPONSABILE DELLA STRUTTURALE TECNICA
per: sono se mio

IL RESPONSABILE DEL PROCESSIONE
per: sono se mio

COORDINATORE TECNICO
COLLABORATORE GEOLOGICO-GEOTECNICO

IL PROGETTISTA
Studio Tonello
Via del Lavoro 22 - 36010 Castelnuovo (VI)
tel. 0445/46923090 fax 0445/46923090
email: studi@studionello.it studi@studionello.com
www.studionello.it

